

## Sitio Web del Campo de Resonancia por Imágenes™

Después de una década de investigación sobre la mecánica de la bioenergía, ITEM desarrolló exitosamente lo que creemos es el primer sistema **objetivo** en el mundo de medición y análisis de la bioenergía - el **Campo de Resonancia por Imágenes™** (cuya sigla en inglés es **RFI™**). Utilizando este proceso experimental, usted puede monitorear fácilmente las auras de humanos, animales e incluso de plantas, así como también evaluar los campos energéticos de objetos inanimados, a un precio 50% - 90% menor que otros dispositivos de "aura por imágenes" existentes en el mercado. Doctores, quiroprácticos, psicólogos, terapeutas alternativos, y hobbistas de todo el mundo participan de esta revolución para formar una red internacional de usuarios del **RFI™**. El **RFI™** está siendo usado actualmente en 57 países alrededor del mundo.

Con la Versión 3.2 del Software **RFI™**, usted puede utilizar las plantillas estándar para mostrar el campo bioenergético humano, o puede crear su propia plantilla importando una fotografía:

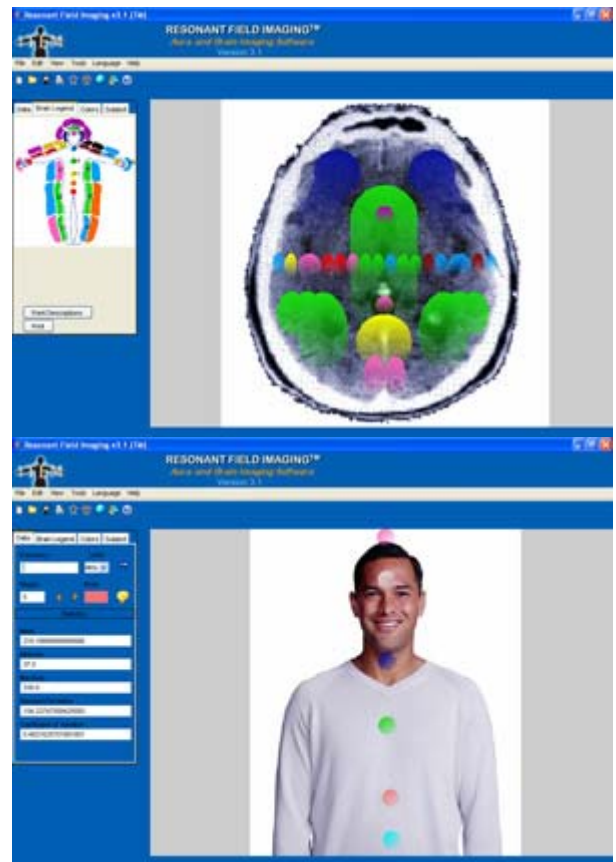
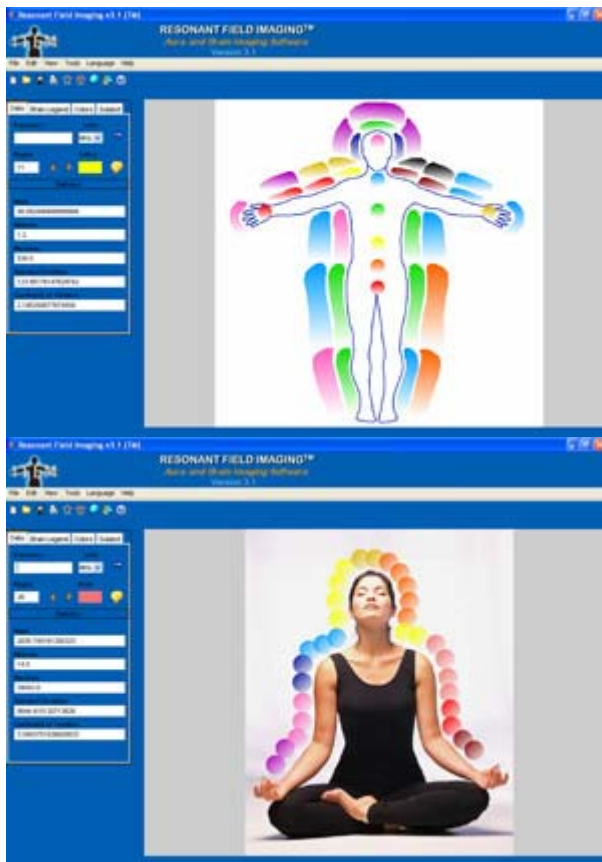

## RFI™ Descargo

El **RFI™** es un proceso experimental que está bajo constante investigación de ITEM. ITEM utiliza su propia investigación y los estudios de sus Investigadores **RFI™** para evaluar, mejorar y modificar el proceso. El sistema **RFI™** y sus componentes no están dirigidos al diagnóstico, cura, mitigación o tratamiento de ninguna enfermedad ni condición médica, y no intenta afectar ninguna estructura o función biológica en el cuerpo. El **RFI™** es estrictamente una "herramienta de análisis" que puede ser utilizada para identificar información energética psicológica y fisiológica. Esta información luego puede ser usada de varias maneras dependiendo del entrenamiento y la experiencia del investigador o practicante.

---

### Una Introducción al RFI™



El **Campo de Resonancia por Imágenes™ (RFI™)** es un proceso de retroalimentación electromagnética por imágenes. Esta nueva tecnología brinda información científica detallada e interpretaciones objetivas de las Auras y de todos los campos bioenergéticos en general, e identifica el tipo y la función de todas las bioenergías presentes en regiones específicas del cerebro humano.

El **RFI™** genera perfiles psicológicos completos que revelan plenamente el rol de la psicología de un paciente en su estado de salud. En tanto que esta tecnología no intenta suministrar un diagnóstico médico de enfermedades específicas, el **RFI™** brinda información integral acerca de las condiciones de salud de un paciente, y provee un nivel detallado y técnico de

información que los médicos entrenados pueden usar como un factor en sus decisiones profesionales.

El **RFI™** es la primera tecnología de Aura por imágenes que puede crear gráficas a todo color de la bioenergía de objetos, plantas, animales e incluso campos energéticos ambientales, de modo que su utilización no tiene límites.

El sistema **RFI™** identifica e interpreta con precisión 15 colores de bioenergía, que representan los 15 colores distinguibles del espectro óptico, brindando la máxima utilidad posible de detalle y precisión de imágenes e interpretaciones.

## ¿Qué es el RFI™?

El RFI™, en y por sí mismo, no es meramente un equipo o producto. Es un **método, o proceso**, el cual requiere materiales registrados, e involucra el uso de cómputos con secreto de fabricación. En otras palabras, el RFI™, es realmente una propiedad intelectual, integrada en un sistema computarizado que ejecuta procesos técnicos para generar imágenes a color e interpretaciones. Los principios científicos de este proceso y las herramientas para utilizar este sistema por imágenes, no puede ser aprendido en ningún lugar excepto por la compra de una licencia para usar el RFI™ como un **Investigador Científico de ITEM**.



Cuando usted compra el paquete RFI™, usted realmente está comprando esta licencia, así como todo el equipamiento electrónico y el software necesarios, para asegurarnos que usted obtenga los mejores resultados estudiando y experimentando con esta tecnología en expansión.

Al ser el RFI™ realmente un proceso, ejecutado con un equipo digital y un software de computadora, que **involucra una propiedad intelectual, una información técnica más profunda acerca del RFI™ más allá de este sitio web, sólo puede ser obtenida cuando usted compra la licencia** como un Investigador Científico de ITEM.

Por favor, tenga en cuenta que el sistema RFI™ y sus componentes no están dirigidos al diagnóstico, cura, mitigación o tratamiento de ninguna enfermedad ni condición médica y no intenta afectar ninguna estructura o función biológica en el cuerpo. El RFI™ es estrictamente una "herramienta de análisis" que puede ser utilizada para identificar información energética psicológica y fisiológica. Esta información luego puede ser usada de varias maneras dependiendo del entrenamiento y la experiencia del investigador o practicante.

## ¿Quién Puede Beneficiarse con el RFI™?

**Profesionales de la Salud:** El RFI™ es altamente beneficioso para los médicos, quiroprácticos, osteópatas, naturópatas, enfermeras, terapeutas físicos, psicólogos, psiquiatras, y una gran variedad de terapeutas alternativos. El RFI™ le ayudará a atraer más clientes, dándole una imagen profesional y las bases científicas para ampliar su práctica en el área de la holística o del cuidado cooperativo de la salud. Usted puede utilizar el RFI™ para realizar imágenes del "antes y después", para demostrar y documentar la efectividad de sus terapias. El RFI™ puede incluso ser utilizado para realizar análisis bioenergéticos de una muestra de sangre. Las imágenes e interpretaciones del Cerebro, combinadas con sus conocimientos médicos, le darán una riqueza de información interesante acerca de la mecánica para diagnosticar enfermedades complejas o difíciles, así como también los factores psicosomáticos y aun ambientales de la enfermedad.

**Practicantes de Biofeedback:** El RFI™ puede revelar cambios en tiempo real de la salud y psicología de una persona. Al medir sólo la región de la frente (transmisión de la glándula pineal), a

medida que los sujetos pasan a través de diferentes estadios de los estados cerebrales durante la relajación o concentración, el **RFI™** puede identificar las bioenergías que revelan esos estados cerebrales en el momento. Los datos de frecuencia **RFI™** generalmente tienen una buena correlación con los datos obtenidos de la tecnología electroencefalográfica (EEG).

**Parapsicólogos:** El **RFI™** ha probado ser muy útil en detectar y analizar la bioenergía del ambiente tal como la energía psíquica y mental, y numerosos fenómenos paranormales. Algunas personas lo han usado para investigaciones poltergeist, lo cual resulta en explicaciones comprensibles de los aparentes fenómenos paranormales ocurridos en una casa o territorio. Usted puede utilizar el programa del Cerebro por imágenes para explorar el poder cerebral, las habilidades psíquicas y otros fenómenos “psi”.

**Coleccionistas de Antigüedades & Arqueólogos:** El **RFI™** es sensitivo y suficientemente preciso para leer energías impresas que emanan de la materia física, funcionando como electro-psicómetro. Esto permite hacer el análisis psicológico indirecto de las energías de las personas que poseyeron o usaron un objeto. En arqueología, este rasgo flexible nos permite entender mejor las creencias o los sentimientos de culturas antiguas trazando un mapa del campo eléctrico de los artefactos, o explorando ruinas arqueológicas y sitios conservados.

**Practicantes de Feng Shui:** El **RFI™** le permite determinar la identidad, el tipo y la función de las bioenergías que usted detecta dondequiera - en el aire, en espacios, cerca o sobre los muebles, en cuartos diferentes, etc. Usted lo puede usar para ver las bioenergías generadas por las diferentes formas en las que usted dispone los muebles en cada cuarto dentro de su casa, y los efectos energéticos de las decoraciones u objetos exhibidos que usted añade o coloca en partes diferentes de un cuarto.

**Botánicos:** El **RFI™** ha sido utilizado exitosamente para crear imágenes del Aura y análisis de hierbas, plantas, flores o árboles, y el software **RFI™** incluye una función especial para analizar las energías detectadas alrededor de las plantas.

**Amantes de las Mascotas y Veterinarios:** El **RFI™** puede ser utilizado para explorar la conciencia animal, o para entender mejor las emociones de sus amadas mascotas, sus pensamientos, sus necesidades espirituales y sus capacidades ocultas.

**Ciencia & Aficionados del Autodesarrollo:** Obtenga un mejor entendimiento de usted mismo, y sepa cómo interactúa con su entorno. El **RFI™** ha asistido exitosamente en el entrenamiento de las personas para descubrir sus habilidades psíquicas, manejar y tratar con sus emociones, y tomar el control de su propia salud. Usted puede explorar las energías metafísicas atribuidas a las estructuras geométricas como las pirámides, o los muebles de su departamento. El **RFI™** puede también revelar las energías psíquicas en una habitación, o en un área geográfica representativa.

## **Su Sistema RFI™ es Fácil de Usar**

Para utilizar el **Campo de Resonancia por Imágenes™**, simplemente tome el Contador de Frecuencia Digital con la Antena de Campo Eléctrico especialmente templada en su mano, y coloque la antena en cada parte del Aura donde quiera detectar el color. Como el sensor le dice la frecuencia

objetiva del color en unidades científicas estándar, usted simplemente debe introducir ese número en el programa del software del **RFI™**.

Después de que haya medido todas las regiones del Aura, su computadora puede generar automáticamente imágenes a todo color del Aura, el Cerebro, o de ambos. El Programa de Computación también genera automáticamente detalladas [Interpretaciones y Explicaciones](#), haciendo de las imágenes profesionales a color una fuente de enorme información que lo asistirá en la práctica del cuidado de la salud o en su investigación científica.

Toma **sólo 10-15 minutos** obtener un escaneo completo de la bioenergía del cuerpo humano, y luego usted puede imprimir a todo color, imágenes del Aura de calidad profesional, escaneos Cerebrales e interpretaciones. Mientras otros sistemas de Aura cuestan entre \$2,000 y \$20,000, **el paquete completo del Campo de Resonancia por Imágenes™ cuesta sólo \$850.**

Pensamos que usted estará de acuerdo en que el **RFI™** es la tecnología perfecta para complementar y legitimizar los dispositivos de imagen que usted ya puede poseer, o hacer imágenes útiles independientes de otros equipos. Cuando usted compra su licencia y el paquete **del Campo de Resonancia por Imágenes™**, usted también estará obteniendo un título oficial de **Investigador Científico Licenciado** de Innovation Technologies and Energy Medicine (ITEM).

### **Su Sistema RFI™ Se Paga por Sí Mismo**

El **RFI™** es un evento perfecto para realizar en ferias espirituales al aire libre o bajo techo, ferias de salud, y convenciones científicas. Todos quieren saber cómo se ve su Aura, o ver las pruebas científicas de que el aura es algo real, así, creando gráficas a color e interpretaciones para las personas, rápidamente se convierte en el acontecimiento más popular de cualquier feria de fin de semana. El equipamiento y el software causan gran impresión, pone en escena una buena función, y proyecta una imagen científica profesional. Por supuesto, el **RFI™** no es específicamente un entretenimiento, y se utiliza con mayor frecuencia en escenarios profesionales.

Sólo instale el Programa de Computación en una PC **notebook o laptop**, y lleve una impresora a color, así como también el contador de frecuencia de mano. Las imágenes del Aura a color generalmente se cobran entre \$20-\$30 cada una, y un paquete **RFI™** puede ser usado para realizar imágenes del cuerpo completo para aproximadamente 5-6 personas (o animales) por hora.

En una feria de salud, el **Campo de Resonancia por Imágenes™** compitió con una cámara de Aura basada en Polaroid de \$20,000. Las personas en esa feria de fin de semana rápidamente comprendieron que la costosa cámara sólo mostraba la porción superior del cuerpo, y hasta excluía las manos, y las imágenes eran nubladas y vagas. Ellos prefirieron mucho más las imágenes a color exactas y científicas, de cuerpo completo del **RFI™** que incluía además el sistema de los chakras. Sobre todo, la gente estaba más cautivada por la profundidad y el detalle de la información sobre su Aura que sólo el **Campo de Resonancia por Imágenes™** pudo brindarles. Para la hora del almuerzo del primer día del fin de semana, los operadores de la cámara de Aura de \$20,000 estaban sentados ociosos, y los técnicos del Instituto trabajaron horas extra con dos unidades **RFI™**, leyendo a 12 personas por hora por el resto del fin de semana.

Todos los Investigadores Científicos Licenciados del **RFI™** también reciben una comisión por referidos de \$100 por cada nuevo "recluta" que ellos hayan referido para el **RFI™** (a menos que la licencia sea recibida a través de un distribuidor exclusivo de ITEM). Si usted tiene colegas que pueden estar interesados en el **RFI™**, pídeles a ellos que lo nombren a usted al hacer el pedido y usted recibirá la comisión. También, para aquellos interesados en desarrollar su negocio coordinando la investigación **RFI™**, [ITEM ha desarrollado un programa específico](#) en donde usted puede obtener grandes ganancias ordenando sistemas **RFI™** a precio mayorista.

## **Ve a Una Presentación del RFI™ Antes de Ordenar**

ITEM entiende que muchos Investigadores Licenciados potenciales están interesados en ver al **RFI™** en acción antes de ordenar su licencia. Aunque no es un sustituto de la experiencia directa, el [Video RFI™](#) de ITEM proporciona una buena demostración de las características y habilidades del sistema **RFI™**. Usted también puede [descargar la demo de la Versión 3.2 del software of RFI™](#). Esta versión demo no contiene muchas de las características de la versión completa registrada, pero le dará una idea de las funciones básicas. Finalmente, como existen usuarios Licenciados del **RFI™** en muchos países, ITEM podría ponerlo en contacto con un usuario cercano a usted, de modo que usted pueda hacerle preguntas y tal vez organizar una demostración.

---

## **Detalles Científicos y Aplicaciones Avanzadas del RFI™**

### **¿Qué es el Aura?**

El **RFI™**, y la presunción de la existencia del Aura, se basa en el principio de que toda actividad mental es electromagnética. Mientras algunos teóricos en medicina argumentan que la actividad mental es química, porque involucra a los neurotransmisores químicos, el hecho es que los neurotransmisores son creados solamente cuando los impulsos eléctricos inducen un voltaje en una neurona que excede su umbral de conducción. Además, la tecnología EEG (electroencefalograma) muestra que la actividad mental puede ser efectivamente analizada y monitoreada bajo principios electromagnéticos.

En la ingeniería eléctrica, es un principio establecido que todas las corrientes eléctricas producen campos magnéticos circundantes (EM). De acuerdo con esto, nuestras actividades psicológicas y emocionales son enviadas a todo el cuerpo como impulsos eléctricos, irradiando campos electromagnéticos fuera del cuerpo, lo cual es característico de la actividad mental que los generó. Además, incluso el mero movimiento de átomos producirá un campo electromagnético cuantificable. Esto se observa más claramente en el caso de los radioisótopos cargados, pero incluso átomos y moléculas neutrales emitirán un campo a través del movimiento de valencia de las partículas cargadas de la subestructura. Como lo han probado los experimentos de la tecnología rusa de Tesla en la década de 1950, este fenómeno provoca que los organismos procariotas produzcan un campo electromagnético externo, el cual consiste de emisiones EM combinadas de millones de moléculas en el organismo.

La mayoría de los investigadores en este campo admiten que los organismos biológicos complejos como los humanos también producen frecuencias de electrocampo en forma muy similar, pero que

además de la contribución molecular, el sistema nervioso juega un papel significativo. Los nervios y las sinapsis nerviosas transportan corrientes eléctricas tan grandes como de 55 milivoltios para las descargas neuronales y a veces tan grande como de 3 voltios para los impulsos motores (para mover los músculos), lo cual irradia campos eléctricos más grandes en concordancia con la física del electrocampo. Todos estos campos radiantes son la esencia más tangible y la definición del Aura humana.

## **El RFI™ Tiene Bases Científicas Firmes**

La tecnología **RFI™** comenzó como un experimento para desarrollar las bases científicas para el uso clínico del Aura por imágenes así como para la fotografía Kirlian, y para legitimizar al Aura por imágenes en general. **Mientras que existen en el mercado algunos dispositivos de Aura por imágenes altamente efectivos y sofisticados, previamente no ha habido base lógica empírica para interpretar los colores del Aura y para analizar condiciones de salud psicológicas o físicas.**

Para desarrollar un sistema de interpretación adecuado para el uso clínico, ITEM comenzó con la premisa científica de que el color es frecuencia. ITEM luego fue capaz de calcular las frecuencias resonantes del color real como energía lumínica, y creó formulaciones matemáticas que **traducen todas las frecuencias electromagnéticas detectables en sus correspondientes colores.** De esta manera, los colores de la bioenergía pueden ser detectados identificando las frecuencias precisas del campo bioenergético en una localización específica, y utilizando las fórmulas para determinar el color real de la bioenergía.

La hipótesis de los experimentos iniciales realizados por ITEM fueron que si la fotografía del Aura era precisa, entonces las cámaras de Aura y los psíquicos captarían "visualmente" exactamente los mismos colores como los colores de frecuencia del Aura objetivos científicamente identificados por el **RFI™**. En una prueba preliminar controlada de 10 "psíquicos videntes del aura" acreditados, puestos de a pares con 10 clientes del sistema, el **RFI™** verificó los mismos colores que los psíquicos vieron, las 10 veces. En otros experimentos, 10 rusos "extrasensitivos" - que son operadores bioenergéticos certificados especialmente entrenados - probaron la detección **RFI™** proyectando voluntariamente colores específicos en sus Auras. En estudios doble ciego, los extrasensitivos anunciarían el color que intentaban proyectar, y los datos de frecuencia **RFI™** verificaron el color de los extrasensitivos el 100% de las veces.

En Enero de 1995, ITEM dio una **presentación formal del Campo de Resonancia por Imágenes™** para los jefes de departamento de la **Moscow Bauman State Technical University**, en Rusia. El fundamento científico para la interpretación correcta de las imágenes **RFI™** fue discutido en detalle, y los científicos de diferentes disciplinas ofrecieron comentarios y críticas constructivas. Basado en el debate de esta reunión, ITEM ha desarrollado principios técnicos que acentúan la legitimidad y utilidad clínica del **RFI™** Aura por Imágenes. ITEM continúa esta investigación en el presente, y los usuarios licenciados del **RFI™** reciben actualizaciones de cualquier nuevo avance.

Los científicos de la **Russian Association of Human Ecology and Energyinformatic Science** creen que las propiedades electromagnéticas del Aura detectadas por los métodos Kirlian y **RFI™** pueden ser sólo síntomas, o huellas, de una causa más profunda que subyace. Se cree que esta causa es la bioenergía en forma de campos de torsión. En estos momentos, todos los datos y la

investigación disponibles sugieren que **el análisis electromagnético a través del RFI™ es la forma más económica y tangible para medir los efectos secundarios de los campos de torsión**, sin sacrificar precisión y exactitud.

## **El RFI™ Es Clínicamente Útil y Ofrece Interpretaciones Objetivas**

Muchos científicos y doctores han encontrado particularmente intrigante que una tecnología pueda analizar los estados psicológicos y emocionales. Durante diez años de investigación en este campo, ITEM ha encontrado que la emoción en sí misma es esencialmente una reacción energética a una percepción. Primero, uno tiene una percepción psicológica de uno mismo y de su entorno. Esta percepción, al ser un proceso mental, induce impulsos eléctricos característicos en el cerebro, el cual puede afectar los nervios parasimpáticos relacionados o las glándulas endocrinas (por ejemplo, una percepción de miedo estimula las glándulas adrenales vía el cerebro). Ya que el cerebro está conectado neurológicamente al cuerpo humano en su totalidad, estos impulsos eléctricos pueden viajar por los sistemas nerviosos central, simpático y parasimpático, creando los campos eléctricos característicos.

La investigación actual además sugiere que ciertos niveles de campos bioeléctricos del Aura se deben más a acontecimientos físicos en un organismo biológico. La actividad biológica como las respuestas autónomas inician cambios celulares y electromagnéticos, creando en consecuencia un entorno termodinámicamente favorable para la conversión de la energía cinética metabólica en energía electromagnética. En este proceso, la bioenergía localizada se torna más "compleja" para formar un campo dinámico que se distingue según la información neurológica que la estimuló. Ya que los músculos y la piel no son barrera para dicha energía electromagnética, el campo bioenergético puede, y de hecho lo hace, irradiar fuera del organismo para convertirse en lo que llamamos Aura.

Según la anteriormente citada biofísica, la información acerca del estatus de "salud" de un organismo complejo está disponible a partir de la coordinación de energías subcelulares, casi igual que como en un procarionta. Cualquier disminución en la homeostasis, incluyendo infección parasitaria, mutación genética, constricción arterial, etc., teóricamente producirá una modificación correspondiente en el campo bioeléctrico. El **RFI™** es un intento inicial para cuantificar e interpretar objetivamente tales modificaciones.

La precisión de las fórmulas **RFI™** y las interpretaciones del color son testeadas extensivamente antes de que cada generación de prototipos este disponible para que nuestros Investigadores Científicos puedan experimentar y utilizar en sus propios análisis.

En una conferencia de salud particular en donde ITEM probó y presentó el **RFI™**, las imágenes resultantes de los colores del Aura pudieron jugar un papel importante alertando a una mujer sobre una condición riesgosa para su vida. Una mujer de mediana edad solicitó una lectura **RFI™** de su nivel de salud, y un técnico de ITEM en servicio descubrió una "gran banda roja" que cruzaba la región torácica superior de la persona. El técnico, sospechando que una concentración excesiva de energía roja podría potencialmente ser cáncer de mama, le preguntó si ella alguna vez se había sometido a una mamografía, a lo cual la mujer respondió que no. El técnico le aconsejó que ella podría querer hacerlo en un futuro próximo, poniendo énfasis en que éste no era ningún tipo de diagnóstico, sino que meramente era una sugerencia preventiva lógica. Unos meses más tarde, la

mujer escribió a ITEM alabando a la tecnología **RFI™** por ayudarla a identificar un pequeño tumor maligno que fue completamente removido a tiempo. Ella concluía la carta indicando “*El RFI™ es un instrumento científico que puede haber ayudado a salvar mi vida, y le recomendaría a todos los terapeutas alternativos utilizar el RFI™ como un complemento para su práctica.*” (Esta referencia sólo es provista como una indicación del posible beneficio del **RFI™**, y de ninguna manera implica que el **RFI™** pueda diagnosticar tales condiciones ni garantiza que usted obtenga dichos resultados - ver Descargo).

El paquete **RFI™** es producto de una investigación exhaustiva en el campo de la electrofísica y la psicobiología. Si usted es médico, quiropráctico, terapeuta físico, psicoterapeuta, practicante de terapias alternativas, o simplemente alguien interesado en explorar las nuevas fronteras de la ciencia, confiamos en que encontrará en el **RFI™** una herramienta interesante y útil a sus propósitos.

## **¿Cómo Puede el RFI™ Compararse con Otros Sistemas de “Aura por Imágenes”?**

Existen 3 tipos básicos de equipos de Aura en el mercado. La primera categoría son los **equipos de fotografía “Kirlian verdadera”**. Estos utilizan la tecnología del Aura original como fue descubierta por el científico ruso Seymon Davidovich Kirlian en la década de 1930. La fotografía Kirlian es la práctica de colocar la mano en un plato eléctrico, con una pieza de papel fotográfico entre la mano y el plato. Cuando el plato libera un shock de voltaje eléctrico, el Aura de la mano crea una exposición de luz sobre el plato. Las imágenes resultantes de las formas del Aura de la mano son sorprendentes, y han sido relacionadas a las condiciones de salud a través de los principios de la reflexología.

Las **desventajas** de la fotografía Kirlian verdadera son numerosas: **(1)** requiere un cuarto oscuro verdadero como los laboratorios profesionales de fotografía, **(2)** no pueden revelar ninguna información acerca de las energías psicológicas o mentales, **(3)** sólo muestran las yemas de los dedos o en el mejor de los casos la mano completa, **(4)** el impulso eléctrico generado por el equipo de fotografía Kirlian, por definición, altera y distorsiona la verdadera forma del Aura, al añadir voltaje innecesario, en un pulso o una frecuencia que no puede evitar influenciar las señales naturales de la información energética del Aura original. La clase de equipos “Kirlian” generalmente cuestan entre \$1,000 y \$3,000.

La segunda categoría de equipos de Aura son anunciados como “Kirlian,” pero en realidad son **dispositivos de electrocampo**. Los dispositivos en la categoría de electrocampo no utilizan ninguna fotografía directa, pero utilizan un sofisticado sistema indirecto. Primero el cliente coloca sus manos sobre los electroplatos, los cuales dan un pulso eléctrico para amplificar el aura natural por detección del electrocampo. Luego, la computadora detecta y analiza los biocampos eléctricos resultantes, y trata de determinar a qué color PODRÍA PARECERSE el Aura, SI el equipo pudiera realmente ver el Aura. Finalmente, la computadora superpone una nube de ese color seleccionado encima de la foto Polaroid para ser vista. Las fotos resultantes son impresionantes, y son ciertamente una prueba excelente de la existencia del Aura.

Las **desventajas** de este método de electrocampo también son numerosas: **(1)** las imágenes nebulosas resultantes de la superposición pueden no estar asociadas a órganos específicos o sistemas neurológicos, y su distancia del cuerpo (esencial para la interpretación) no puede ser

determinada desde la fotografía, **(2)** no hacen distinción entre el nivel la salud del Aura y el nivel emocional del Aura, y de esa manera sólo ofrecen interpretaciones metafísicas vagas acerca del estado espiritual de una persona o sus habilidades místicas, **(3)** estas fotografías usualmente sólo muestran la parte superior del cuerpo, y excluyen las manos, las cuales a menudo contienen la información más importante, **(4)** el impulso eléctrico necesariamente deforma y contamina el Aura original, de manera que no pueden hacerse un análisis técnico y una interpretación, **(5)** no muestran ningún número en unidades científicas, de manera que las imágenes del Aura no pueden ser verificadas o interpretadas con la ayuda de ningún otro dato médico o científico disponible. La clase de equipos de “electrocampo” del Aura generalmente cuestan entre \$10,000 y \$20,000.

La tercera categoría de equipos de Aura, los cuales pueden ser llamados **dispositivos “electro-meridiano”**, son un intento inteligente para remediar los problemas de interpretación inherente a los dispositivos de “electrocampo”. Primero, en lugar de utilizar electroplatos para dar un impulso eléctrico que amplifique el Aura, leen pasivamente la actividad eléctrica en las yemas de los dedos, y utilizan los principios de los meridianos, puntos de acupuntura y reflexología, para decidir de qué parte del cuerpo provienen las bioenergías detectadas en los dedos. Luego una computadora calcula de qué color PODRÍAN ser aquellas energías SI las pudiera ver, y superpone los colores encima de la fotografía Polaroid. El resultado es una fotografía excelente, con una base racional más científica, pero aun así tiene numerosas desventajas.

Las **desventajas** de los sistemas de imágenes “electro-meridiano” son: **(1)** los colores en la fotografía describen condiciones biológicas dentro del cuerpo físico, pero son artificialmente presentados como si proviniesen desde fuera del cuerpo, de modo que la fotografía resultante no muestra en absoluto información en lo que se refiere a la configuración real del campo del Aura ya sea de dentro de O de afuera del cuerpo, **(2)** no ofrecen distinción entre el nivel de salud y el nivel emocional del Aura, **(3)** no muestran ningún número en unidades científicas, de manera que las imágenes del Aura no pueden ser verificadas o interpretadas con la ayuda de ningún otro dato médico o científico disponible, **(4)** se les olvida detectar o mostrar cualquier bioenergía emanando de los músculos, células, nervios parasimpáticos o simpáticos, u ondas cerebrales, todo lo cual constituye el biocampo humano externo real que define el Aura. Los dispositivos “electro-meridiano” generalmente cuestan entre \$2,000 y \$5,000.

El **Campo de Resonancia por Imágenes™** no es un dispositivo de fotografía Kirlian. el **RFI™** es único, y diferente de todas las categorías de dispositivos arriba mencionados. Fue ideado como una **solución a todas las desventajas de los otros sistemas de Aura.**

El **Campo de Resonancia por Imágenes™** sólo puede ser categorizado como una tecnología de “electrocampo por imágenes externa”. Ya que el **RFI™** es un sistema de medición pasiva, no produce ninguna distorsión o contaminación del campo del Aura, y brinda una verdadera lectura en tiempo real del campo del Aura original en su estado natural. Literalmente mide la identidad de la energía detectada de acuerdo a su frecuencia característica, y hace disponible esta frecuencia al usuario como datos en unidades científicas internacionales estándar.

El **RFI™** tiene varias ventajas únicas las cuales ninguno de los otros sistemas puede ofrecer:

**(1)** Puede ser usado para detectar y analizar todos los campos energéticos existentes, incluidas las Auras humanas, objetos, plantas y animales, así como también campos ambientales relacionados con las ondas cerebrales o incluso fenómenos paranormales.

(2) La imagen del Aura creada por el programa de software muestra claramente regiones definidas del Aura, y distingue entre el Nivel de Salud y el Nivel Psicológico (Emocional) del Aura. También muestra claramente la identidad y el color de la bioenergía en cada uno de los 7 Chakras mayores. Los Chakras son vórtices de bioenergía localizados a lo largo de la columna vertebral, los cuales contienen información energética relacionada con las correspondientes glándulas endocrinas.

(3) Genera automáticamente imágenes médica y técnicamente correctas del Cerebro humano, a todo color, revelando claramente el color de las bioenergías que se encuentran en centros y regiones específicas del Cerebro.

(4) Imprime [interpretaciones detalladas](#) tanto del escaneo de los multiniveles del Aura como del Cerebro. Las interpretaciones están basadas en la ciencia empírica fundamental, y toman en cuenta la diferencia entre las bioenergías del Nivel de Salud, las bioenergías del Nivel Psicológico (Emocional), y las ondas cerebrales. Sobre todo, las interpretaciones incluyen explicaciones y análisis detallados del significado de las bioenergías identificadas en el contexto de las regiones donde son detectadas, y por consiguiente son clínicamente significativas y útiles para los practicantes profesionales, aunque son genéricas por diseño porque el sistema no tiene propósitos diagnósticos.

#### **Las desventajas y limitaciones del RFI™ son:**

(1) No produce fotografías reales, de manera que es necesario comprender (o explicar) la base científica de su verdad, exactitud y fiabilidad, en lugar de colocar la confianza en la apariencia de las fotografías. Para superar esta desventaja, desarrollamos el Manual Técnico, para convertirlo en un experto en los principios científicos involucrados, y para enseñarle a expresarse eficazmente como un profesional serio en este campo en expansión.

(2) El programa de software no puede generar automáticamente imágenes para objetos, plantas, animales, y campos de energía ambiental, porque son imprevisibles en su forma y tienen variaciones de extensión en el número de niveles de sus campos auricos. Para compensar esta limitación, incluimos la función de “Análisis de Punto/Objeto”, la cual le permite ingresar en la computadora un número de frecuencia a la vez, para obtener el color de la bioenergía que usted detectó, así como la interpretación del Nivel de Salud o del Nivel Psicológico de ese color. Además, también incluimos una característica que le permite importar cualquier fotografía que usted escoja, y especificar los lugares en donde a usted le gustaría tomar mediciones de frecuencia. De esta manera, usted puede crear gráficas a todo color ilimitadas de cualquier cosa que usted pueda imaginar, simplemente buscando los colores en la computadora, y trazando los colores a mano. El Manual Técnico le da la habilidad para explorar Auras y campos energéticos inusuales por usted mismo, y desarrollar sus interpretaciones personalizadas.



En consecuencia, el **Campo de Resonancia por Imágenes™** es un complemento ideal de cualquier otro dispositivo de Aura por imágenes que usted pueda también querer comprar, y **la única elección viable para los profesionales médicos y científicos** que desean utilizar una tecnología seria de Aura por imágenes en su práctica clínica o de laboratorio. Mientras otros dispositivos altamente limitados cuestan entre \$2,000 y \$20,000, el **Campo de Resonancia por Imágenes™** tiene un costo de tan sólo **\$850**.

## ¿Cómo Puede el RFI™ Compararse con Otros Sistemas de “Cerebro por Imágenes”?

Todas las tecnologías convencionales de imágenes cerebrales, como la TAC (Tomografía Axial Computada) y la TEP (Tomografía por Emisión de Positrones), miden las propiedades del cerebro indirectamente, primero usando un sensor para detectar rayos X o la radiación pasando a través del cerebro, compilando los datos numéricos, y luego usando una computadora para construir una imagen visual del cerebro, donde las formas y los colores están superpuestos encima de la fotografía. Hay dos desventajas principales de usar TAC y TEP:

**(1)** Es necesario someter al paciente a rayos X que pasan a través de su cabeza (TAC), o inyectar al paciente con una sustancia radioactiva (TEP), lo cual limita el número de tomografías que pueden ser realizadas en un período de tiempo.

**(2)** La TAC sólo muestra la forma, tamaño y densidad de las condiciones del cerebro. La TEP sólo muestra la intensidad de la actividad en regiones específicas del cerebro. Mientras que ambas son esenciales y beneficiosas en la medicina moderna, ninguna de ellas puede revelar los factores causativos de formaciones y eventos detectados en el cerebro. Además de eso, ambas tecnologías son incapaces de proporcionar información acerca de lo que está ocurriendo en zonas del cerebro que tienen una apariencia normal o están inactivas.

Ya que las áreas complejas e integradas del cerebro están demasiado cercanas como para hacer una lectura sin un costoso equipo hospitalario, y es demasiado arriesgado colocar sondas eléctricas dentro de cada área del cerebro para obtener lecturas de frecuencia, la naturaleza ha solucionado este problema para nosotros. Ya que los impulsos eléctricos del cerebro son transmitidos e irradian a lo largo del sistema nervioso central, autónomo y parasimpático, cada área de nuestro cuerpo hacia las cuales se extienden los nervios irradia las señales del cerebro originadas en el área conectada correspondiente del cerebro. En consecuencia, el cuerpo se convierte en un macrocosmos para la pequeña escala del complejo cerebral, y sirve de ventana amplificada accesible dentro de las complejidades del cerebro.

El sistema **RFI™** genera una imagen escaneada detallada y a todo color del Cerebro, trazando realmente las energías desde las regiones del campo bioenergético humano, de regreso a través de los sistemas de conexión neurológicos, y en las regiones correspondientes médicamente correctas y órganos del Cerebro humano. Precisamente como los escaneos TAC y TEP, el **RFI™** escanea midiendo exactamente condiciones y acontecimientos en el cerebro de manera indirecta, primero utilizando el sensor del campo eléctrico para detectar la radiación electromagnética originada en el cerebro, y luego usando una computadora para compilar los datos numéricos y construir automáticamente una imagen visual del cerebro.

**A pesar de que el RFI™ no puede ser utilizado para diagnosticar ninguna enfermedad particular en el cerebro, posee tres ventajas principales:**

**(1)** El **RFI™** no somete al paciente a ninguna radiación o sustancia artificial que pueda tener algún efecto secundario. En cambio, detecta y analiza pasivamente las bioenergías del electrocampo que emanan naturalmente del Cerebro. Como resultado, el escaneo **RFI™** del Cerebro puede ser realizado tantas veces como se desee.

(2) El **RFI™** revela, identifica y analiza todas las bioenergías que están presentes en TODAS las regiones principales del cerebro, sin tener en cuenta si tienen una estructura normal, y a pesar de estar o no en actividad. Por consiguiente, el **RFI™** puede dar una cantidad enorme de información acerca de las estructuras del cerebro que no pueden ser analizadas usando los escaneos TAC o TEP.

(3) Al identificar las bioenergías que están presentes en regiones específicas del cerebro, el **RFI™** brinda un panorama más completo de los eventos, situaciones y condiciones en el cerebro. Esto revela qué partes del cerebro se afectan unas a otras a través del intercambio de información energética, y revela la función primaria de cada parte del cerebro en un sistema de enfermedad física o mental. Además, permite revelar exactamente cómo el cerebro es influenciado por los estados de salud, y cómo los estados de salud y la psicología del paciente afectan físicamente al cerebro.

Por consiguiente, el escaneo cerebral del **RFI™** es la última herramienta en Psicología Clínica y en Medicina Psicosomática, y es un complemento perfecto de las tecnologías médicas convencionales.

---

## Testimonios sobre el RFI™

**Descargo:** los testimonios dados aquí son experiencias personales de los individuos que los están dando. Ninguna declaración dada por los individuos en esta página web debería ser interpretada como una indicación médica. El proceso **RFI™** de ITEM no pretende ser utilizado en diagnóstico o tratamiento de ninguna condición médica. ITEM no hace ninguna afirmación médica. ITEM proporciona estos testimonios como un libre discurso, para asistir al público en la obtención de información veraz y más completa.

---

Esto es lo que tienen que decir algunos Investigadores Científicos Licenciados actuales y sus clientes sobre el **RFI™**:

**Dr. Nalin Nirula, MD**  
**New Delhi, India**

"Los dispositivos de Koratovsky y otras cámaras o sistemas basados en el efecto Kirlian, similares al sistema Inneractive no son tan exactos como el sistema Inneractive ni siquiera cercano al sistema **RFI™**. Estoy trabajando con la Estación de Video del Aura de Inneractive (AVS) y el sistema **RFI™**. El AVS tiene la capacidad de dar a una persona un registro del Aura en videocasete pero esto es una imagen generada - no es la verdadera fotografía/imagen Kirlian. El **RFI™** tampoco es una fotografía Kirlian, pero brinda una información muy precisa de la lectura y de la proyección de imagen y también un informe que es extremadamente impresionante - especialmente el escaneo del cerebro.

Con un poco de práctica toma cerca de 20 minutos recolectar los datos de una persona y generar los informes. Es simple de utilizar. A semejanza de lo visto por los clarividentes, el sistema **RFI™** es más exacto que la mayoría de los sistemas disponibles, y por el precio y la simplicidad de uso es inigualable. Me agrada trabajar con este sistema ya que puedo ir dondequiera pues todo que necesito es el CD-ROM y un pequeño metro, y una impresora si quiero dar una copia impresa.

Utilizo el **RFI™** para los pacientes que tienen poco conocimiento técnico, y puedo ver el "antes" del tratamiento y el "después" del tratamiento diferenciado en las imágenes y en los informes generados. En vista de sus utilidades para nuestros propósitos (trabajo de investigación curativa) es altamente recomendable. Es bueno también para cualquier persona que desee realizar una investigación en este campo y el precio es accesible. Lo mejor de todo, la gente de ITEM es extremadamente servicial."

---

**Kim Dwyer**  
**Australia**

"Recientemente fui diagnosticada con cáncer de pecho metastásico y era escéptica al hecho de que una máquina de mano ligada a una computadora pudiese recoger esto. Imagine mi estupor cuando el **Campo de Resonancia por Imágenes™** no solo tomó el área de los tumores sino también una parte de mi cuerpo en donde experimentaba dolor. Quedé muy impresionada y también satisfecha al encontrar que esto indicaba que tenían lugar la regeneración y la curación. Algunos días después tuve un análisis de sangre para medir los marcadores del cáncer y encontré que el **RFI™** había estado en lo correcto y mi lectura indicaba un proceso de curación, es decir, la medicación estaba funcionando. Puedo recomendar este procedimiento como una forma segura e indolora que muestra en donde se localizan los bloqueos físicos o emocionales y cómo con una consulta de seguimiento usted puede ayudar a curarse.."

---

**Dr. Harold Cober, Ph.D.**  
**Florida, USA**

"Hemos estado trabajando con el **RFI™** (al cual me gusta llamar RFBI, Campo de Resonancia de Imagen Cerebral) por varios años. Hemos trabajado con varios sistemas de Aura pero encontramos que éste es de los más informativos. El acercamiento al ambiente/región da al practicante el acceso completo a los campos eléctricos conocidos del cuerpo, tanto en la esfera de la salud como en la esfera emocional. Incorporar los datos en el programa de computación del **RFI™** es muy fácil y las impresiones son minuciosas y accesibles.

Lo utilizamos para antes y después de las sesiones principalmente del hemisinc. del cerebro y de diversas formas de privación sensorial. El **RFI™** es conveniente para demostrar los cambios efectuados por diversas modalidades. Se lo recomendaría absolutamente a todos."

---

**Nancy Philpott, R.N., M.S.**  
**Texas, USA**

"Como practicante de medicina energética, estoy convencida de que la tecnología **RFI™** es **ABSOLUTAMENTE LA MEJOR** herramienta de medición y mercadeo disponible. He utilizado la tecnología para comparar las lecturas del "antes y el después" en mis clientes de "Curación

Reconectiva" por aproximadamente 9 meses y he sido sorprendida por los resultados. La tecnología proporciona constantemente datos inestimables para mí, y mis clientes aman el informe interpretativo que proporciona. Realicé análisis **RFI™** en una feria de salud y no solamente fui "el Golpe" de la feria entera, sino que he ganado 40 nuevos clientes en menos de 6 horas. Si usted está considerando comprar uno para su clientela, no espere."

---

**Mary Stirrat**  
**Wisconsin, USA**

*Del Leader Newspaper [Artículo](#):*

"A medida que mis pies, y luego mi espalda, fueron pulsadas, Gloria revisaba los resultados de mi [Campo de Resonancia por Imágenes™](#) - las mediciones de mis campos energéticos. En diagramas a color y explicaciones escritas, la salud de mi cuerpo físico y mi estado emocional fueron expuestos delante de mí. Las conexiones - tanto positivas como negativas - eran inequívocas, en áreas que no había tratado con Gloria. Sin entrar demasiado en cuestiones personales, he estado ocupándome de dos asuntos particulares de salud por años. Ambos aparecieron en los resultados del [Campo de Resonancia por Imágenes™](#), así como también las luchas emocionales que acompañaron a dichos problemas. El resultado también indicó algunas cosas acerca de mi personalidad de las que ya era conciente, como el hecho de que soy una especie de buscador de la aprobación en alguna forma."

---

**Dr. Gary Cone, Ph.D.**  
**Oklahoma, USA**

"Utilizo el **RFI™** como herramienta para mostrar a mis clientes sus campos de energía antes del proceso de tratamiento de 21 días que realizo para las adicciones a las drogas y al alcohol - utilizo un proceso de limpieza energética que desarrollé llamado Sistema de Limpieza de la Matriz Energética. Repito el **RFI™** después de los 21 días para ver cómo el sistema holográfico de energía ha cambiado. Lo utilizo de otras formas también. Ha probado ser invaluable en hacer conscientes a los clientes de que vivir la vida de forma autodestructiva afecta negativamente el sistema energético en su conjunto. El **RFI™** ha hecho una gran diferencia ayudando a las personas a entender que son más que un cuerpo físico."

---

**Irene Kormoci**  
**Sunrise Beach, Australia**

"La Expo de este fin de semana estuvo bien. Realizamos un número de lecturas **RFI™** y la gente quedó muy sorprendida con sus resultados. Muchos de ellos dijeron, "cómo pudo saber eso" y "eso es tan cierto". Quedamos muy satisfechos con la respuesta recibida."

---

**Dr. Mike Walker, ND  
Wisconsin, USA**

"El sistema RFI™ es una herramienta fantástica. Exploro a todos mis pacientes primero con el sistema RFI™ antes de proceder con cualquier otra prueba o tratamiento. ¡Por favor manténgame informado sobre todos los avances que se realicen con esta tecnología!"

---

**Dr. Jose Cestari, MD, Ph.D.  
Caracas, Venezuela**

"Utilizo el **RFI™** como el primer paso para examinar a un paciente – siempre, cada día en mi clínica. Examino las fluctuaciones relativas del Aura, y a través de un método que he desarrollado, evalúo la presencia de los vórtices de energía de baja frecuencia que son ajenos al Aura y que por otra parte impiden la expresión cromática de la salud. Una vez que identifiqué la naturaleza del impedimento, utilizo frecuencias de láser y un cuarzo especialmente programado, o alto voltaje con mínimo amperaje para curar el bloqueo. Como realizo esta terapia, utilizo el **RFI™** para verificar la eficacia de mi metodología."

---

**John Bolden  
Wisconsin, USA**

"Debo decir que el **RFI™**, Sistema de Aura por imágenes es absolutamente fascinante y 100% exacto. Muchas personas en quienes hemos realizado lecturas están asombradas por sus capacidades. En este momento todavía estamos aprendiendo y la gente está deseando que se le realicen más lecturas. Les hacemos llegar nuestro gran aprecio a usted y a su personal por el trabajo que han hecho y que han terminado. Muchas gracias y que tenga un buen día"

---

**Monika Simecek  
Rheinsulz, Switzerland**

"Hace algunos días mi marido realizó una lectura con el **RFI™** en mí. El informe mostró que mi cintura y mi área abdominal eran de color rojo en el nivel de salud. No entendía porqué, puesto que no me sentía enferma en ese momento. Sin embargo, alrededor de seis horas después, comencé a tener dolores de estómago muy fuertes, y encontré que había contraído un virus. ¡El **RFI™** detectó exactamente la enfermedad antes de que hubiera comenzado a experimentar cualquier síntoma!. Utilicé el **RFI™** para supervisar mi salud en los días posteriores, y mostró que la banda de bioenergía de color rojo se hacía más y más pequeña. Cuando me sentí mejor, el **RFI™** mostró que no había ninguna bioenergía de color rojo. Esta experiencia, para mí, es un ejemplo perfecto de la eficacia del **RFI™** y de sus posibilidades."

---

**Gary Lester**  
**London, England**

"¡Hola!. ¡Las cosas van realmente bien con el **RFI™** - me estoy forjando un nombre aquí en Londres! Los resultados son muy constantes cuando realizo la medición del antes y el después de la Programación Neurolingüística (PNL) o el Reiki, y esto es grandioso para "probar" lo qué hago!"

---

**Dr. Toni Petrinovich, Ph.D.**  
**Washington, USA**

"Gracias, como de costumbre, por su respuesta y ayuda siempre-tan-pronta. Me estoy volviendo muy veloz (rápida) con la interpretación de los informes del **RFI™**. Estoy muy impresionada con aquellos que he estado escaneando pues los resultados muestran cosas que ellos no me dijeron anticipadamente."

---

**Ricardo M. Garza**  
**Nuevo Leon, Mexico**

"Por ahora he completado más de 400 informes del **RFI™** y se los he explicado a los pacientes, a los doctores, etc. He aprendido mucho acerca de la bioenergía en el proceso. He aprendido a balancear los chakras con cromoterapia, sonidos y aceites esenciales - y superviso los resultados con el **RFI™**."

---

**Gloria Roohr-Hyzer, N.D.**  
**Wisconsin, USA**

"Realicé una lectura **RFI™** sobre mi hermana recientemente - antes y después de terapia de electroestimulación. ¡Los resultados nos sorprendieron a ambas!. Esto tuvo completo sentido, conociendo su situación de vida, y precisamente ver la evidencia de su campo energético fue terapéutico para ella. La mayoría de la gente tiene problemas que no requieren asesoramiento psicológico, ellos simplemente necesitan enfrentar las cuestiones que les gustaría cambiar - ¡y el **RFI™** les trae la conciencia que les permite hacerlo!"

---

**Patti Wagner**  
**North Carolina, USA**

"Gracias por su ayuda constante. He estado teniendo experiencias asombrosas usando el sistema **RFI™** con los clientes. Es una herramienta muy útil para utilizar mientras se realizan las valoraciones

del Feng Shui. También, estoy explorando nuevas áreas de comunicación con mis mascotas, y con las mascotas de algunos de mis clientes, usando el RFI™. Es una herramienta maravillosa para la validación sobre lo que encuentro energética y telepáticamente."

---

**Heather Carlini, CMH**  
**British Columbia, Canada**

"¡Yo utilizo el RFI™ para evaluar las respuestas del paciente a las terapias de hipnosis y sonido - simplemente estoy asombrado con esta herramienta simple y efectiva!. Yo nunca antes he estado tan facultado para tomar decisiones acerca de las metodologías de tratamiento como lo estoy ahora. Si no fuese por el RFI™ no nos daríamos cuenta de cuán afectado puede estar el cuerpo. ¡Ésta es una herramienta valiosa y como usted sabe me gusta mucho! "

---

## **Respuestas a Preguntas Comunes Acerca del RFI™**

Muchas de las preguntas que usted puede tener acerca del RFI™ serán respondidas en esta sección. Si usted tiene preguntas luego de revisar este material, por favor [Contáctenos](#). Este sitio está separado en: [Preguntas Generales Acerca del RFI™](#) y [Preguntas Técnicas Acerca del Questions RFI™](#).

---

### **Preguntas Generales Acerca del RFI™**

#### **¿Qué Tipo de Computadora y Sistema Operativo Necesito?**

Cualquier computadora de escritorio o portátil con **Windows 98 o superior o Mac OS X o superior** puede ser utilizada para la Versión 3.2 del software RFI™. Nosotros recomendamos que usted tenga un procesador con una velocidad de al menos 500 MHz, 128 MB de RAM, y 30 MB de espacio en disco duro. También necesita una lectora de CD-ROM y una impresora a color.

#### **¿Que Lenguajes están Disponibles para el Software y los Materiales RFI™?**

La Versión 3.2 del software RFI™ está disponible en Inglés y en Español. Otros idiomas pueden ser fácilmente agregados al software en cualquier momento. El Manual Técnico RFI™ está disponible en Inglés y en Español en este momento.

#### **¿Qué Clase de Soporte Técnico Ofrece ITEM para el RFI™?**

ITEM suministra soporte técnico gratuito de por vida para todos los usuarios del RFI™. Las preguntas que son enviadas por correo electrónico a ITEM son respondidas generalmente dentro de las 24 horas. Los usuarios RFI™ también pueden llamar a ITEM telefónicamente a un número gratuito (1-888-304-ITEM sólo en inglés y en EEUU) con sus preguntas. Está disponible un Soporte Prioritario para los usuarios del RFI™ por una tarifa de \$100, lo cual es opcional. El Soporte

Prioritario le ofrece a los usuarios hasta 3 horas de soporte telefónico garantizado y personalizado con un experto de ITEM en el **RFI™**.

### ¿Existe un Entrenamiento Disponible para el RFI™?

ITEM y sus asociados han ofrecido entrenamiento en el pasado, pero nos hemos dado cuenta de que el proceso de medición existente es lo suficientemente simple para que los usuarios puedan seguir las instrucciones y diagramas en el Manual Técnico para aprender a usar el sistema. El Manual Técnico del **RFI™** también proporciona instrucciones paso a paso de cómo utilizar el software. La necesidad primaria para la asistencia puede estar en la adecuación de los informes **RFI™** de interpretación generados. Un reporte de interpretación "personalizado" **RFI™** se da como ejemplo en el Manual Técnico y es discutido en profundidad. Los usuarios del **RFI™** también pueden enviarle a ITEM un archivo de la imagen del aura o el cerebro a través de un correo electrónico para obtener ayuda en la adecuación de la interpretación, pero por supuesto, los usuarios están siempre en la mejor posición para utilizar el juicio profesional y las habilidades intuitivas en personalizar los informes de interpretación **RFI™**. En el futuro, planeamos ofrecer un video breve para asistir a los usuarios. El [Video RFI™](#) de 27-minutos que nosotros tenemos está más enfocado en los beneficios y las aplicaciones de **RFI™** en lugar de en cómo dirigir realmente las sesiones **RFI™**.

### Luego de Ordenar el RFI™, ¿Hay Algo Más que Yo Necesite Ahora o en el Futuro?

Todo lo que usted necesitará para realizar mediciones y análisis **RFI™** del campo bioenergético está incluido en el paquete **RFI™**, el cual incluye las 270 páginas del Manual Técnico del **RFI™** (que se encuentra en el CD del software CD o una copia en formato impreso por un costo extra), el contador de frecuencia digital del **RFI™**, la Versión 3.2 del Software **RFI™** para Windows y Mac, una chaqueta de laboratorio 100% algodón bordada con las palabras "**Resonant Field Imaging™**", y otros materiales tales como gráficas de referencia para una vista rápida de las asociaciones de color-frecuencia. Si usted lleva a cabo mediciones distintas de materiales o cultivos de células, por ejemplo, usted puede tener el deseo de obtener un par de guantes 100% de algodón para asegurarse de que el contador de frecuencia no detecte la bioenergía de sus manos (no incluido). Accesorios y actualizaciones para su sistema **RFI™** están disponibles en el [sitio Web de Investigadores RFI™ protegido por contraseña](#). Cuando las actualizaciones están disponibles, ITEM también contacta a los usuarios a su última dirección de correo electrónica conocida.

### ¿Cuáles Son los Términos de la Garantía para el RFI™?

Existe sólo una pieza de equipo para utilizar con el **RFI™** - el contador de frecuencia digital, además del programa de software. Si surgen problemas, hay algunas opciones. Básicamente, si su equipo es dañado en el trayecto, podemos quedar reembolsados a través del servicio de embarque y le podemos enviar uno nuevo una vez que usted envíe de vuelta el contador dañado. Cada contador digital que embarcamos debe pasar que nuestras pruebas de Calidad para asegurarnos que funcionan bien y que no están defectuosos en el momento del embarque. Si "funciona mal" o se daña en cualquier momento durante su uso, sugerimos que usted primero envíe un email a ITEM y describa la naturaleza del problema. Si el contador está bajo la garantía de un año del fabricante, probablemente le pediremos que usted envíe el contador a ITEM para su reparación o reemplazo. Si un problema es identificado más allá del período de garantía, envíe un email a ITEM y nosotros decidiremos la mejor forma para reparar su contador. Si el contador no puede arreglarse, entonces le podemos dar un descuento "mayorista" por un contador de reemplazo. Esta "Garantía Limitada Expresa" sólo tiene aplicación si el equipo funciona mal o resulta defectuoso por una falla que no haya sido provocada por usted. El deterioro causado por el uso no está incluido en esta "Garantía."

## ¿Pueden Dos Personas Utilizar el RFI™ Bajo Una Misma Licencia?

Hemos permitido, por ejemplo, a un "equipo" de marido y mujer operar con una sola licencia, aunque no es algo que hagamos regularmente. Podría ser considerado basado en las circunstancias de alguien. Sin embargo, sólo una persona puede ser especificada en el "Certificado de Licencia," así es que una persona va a tener que acordar ser la Concesionaria primaria. En el caso de una corporación o universidad que compra el sistema, una persona necesitará ser designada como Concesionaria.

## ¿Tienen Ustedes un Paquete de Información Acerca del Sistema RFI™?

Nuestro materiales promocionales para el sistema RFI™ son básicamente un sumario de información que tenemos en nuestro sitio Web. Hemos incluido una cantidad inusual de información en este sitio específicamente para reducir el número de envíos postales que hacemos. Lo que nosotros le pedimos generalmente a las personas que pueden estar interesadas es que revisen el contenido del sitio Web, elaboren las preguntas adicionales que pueden tener y que las envíen a [item-hispano@medenergetica.com](mailto:item-hispano@medenergetica.com) (para consultas en español) o a [Central@item-bioenergy.com](mailto:Central@item-bioenergy.com) (para consultas en inglés) o que llamen a nuestra línea de Soporte Técnico al **1-888-304-ITEM** (sólo en inglés). Le suministraremos una respuesta detallada sobre cualquier pregunta que usted tenga.

## ¿Cuál es Vuestra Política de Reembolso?

El sistema RFI™ es un paquete de **Orden Especial**. El RFI™ **no es un "producto"** e ITEM no es una tienda. Por lo tanto, el RFI™ no es reembolsable excepto ante circunstancias inusuales a criterio del Presidente de ITEM. Por favor, lea los [Términos y Condiciones de Venta](#) de ITEM para información adicional.

## ¿Puedo Utilizar el RFI™ para Medir las Energías de Animales y Plantas?

El RFI™ le permite medir los campos electromagnéticos de cualquier cosa, ya sea viviente o no viviente, ya que es portátil y fácil de usar en cualquier lugar. Usted puede tomar una fotografía digital de su mascota, por ejemplo, y subirla dentro de la Versión 3.2 del software RFI™. Luego, utilizando la Plantilla Personalizada, puede especificar los lugares en donde usted quisiera tomar mediciones. Luego, después de tomar todas las mediciones, puede imprimir la imagen resultante e incluso interpretar la imagen utilizando uno de los cuatro sistemas de interpretación de ITEM (Psicológico, Salud, Ondas Cerebrales, o Hierbas/Botánica).

## ¿ITEM Ofrece Planes de Pago?

Nosotros invertimos dinero en el software del carro de compras y obtuvimos aprobación de la Cuenta De Comercio con el fin de no necesitar ofrecer planes de pagos - usted puede simplemente utilizar su tarjeta de crédito y realizar los pagos como desee. Sin embargo, ha habido casos donde alguien no ha tenido el crédito disponible para comprar el RFI™ u otros productos que ITEM ofrece. En estos casos, podríamos considerar el pago por medio de "cheques posdatados", con lo cual el pago se extendería a no más de 3 meses consecutivos. Nosotros podemos aceptar una estructura de pagos en la cual ITEM cargue a su tarjeta de crédito montos fijos por un cierto número de meses hasta que el saldo sea cobrado, y luego le enviaríamos su paquete. Para una información completa sobre las opciones de pago de ITEM, por favor haga [clic aquí](#).

## ¿Cómo Envía ITEM los Paquetes RFI™, y Cuál es el Monto a Pagar por Impuestos y Tasas de Aduana?

ITEM envía exclusivamente a través de Servicio Postal de EEUU. El RFI™ puede ser enviado de otras diferentes maneras al extranjero, pero la forma más rápida y confiable es por Global Express Mail, de modo que recomendamos que usted elija este método en el carro de compras. El método más rápido para los clientes de EEUU es Express Mail, pero Priority Mail es más barato y casi tan rápido. Los clientes internacionales pueden necesitar pagar impuestos y/o tasas de aduana. Nosotros no sabemos el costo de estos impuestos y tasas, porque cada país tiene sus propias tarifas.

## ¿Cómo Puedo Generar Ingresos con el RFI™?

Si usted ordena un sistema RFI™, automáticamente es considerado por ITEM como un "Coordinador Básico RFI™", lo cual le permite ganar \$100 de comisiones por referencia de cualquiera que haga su pedido desde ITEM y especifique que usted le presentó el RFI™. Si usted ordena dos sistemas RFI™ (con lo cual se le aplica automáticamente un 30% de descuento), usted es considerado un "Coordinador Avanzado RFI™", lo cual significa que además de los \$100 de comisiones por referencia, usted puede ordenar un sistema RFI™ adicional con un descuento significativo. Además de estas opciones de generación de ingresos, muchos usuarios reportan que ellos recuperaron su inversión inicial en un sólo fin de semana realizando mediciones RFI™ en ferias de salud y conferencias.

---

## Preguntas Técnicas Acerca del RFI™

### ¿Por qué Este Método de Análisis se Denomina "Campo de Resonancia por Imágenes"?

El proceso es conocido como "Campo de Resonancia por Imágenes" simplemente porque el programa está basado en el cálculo de la frecuencia de color en el espectro de la luz visible que está en **resonancia** con la frecuencia real detectada durante las lecturas del Aura.

### ¿Cómo Puede Utilizarse el RFI™ para Monitorear Energías Ambientales en una Habitación?

La lectura de los colores del Aura de un cuarto se interpreta exactamente igual que los colores alrededor de un cuerpo humano en el Nivel Emocional (Nivel Psicológico). Por ejemplo, si hay una gran zona de energía azul en una esquina particular de un cuarto, esa área es o ha sido un área de comunicación excelente; si hay una zona anaranjada, significa que el área es un centro de energía curativa, y así sucesivamente. La característica de Análisis de Punto/Objeto del software fue desarrollada para este propósito. También, la Plantilla Personalizada en el software le permite tomar una fotografía de cualquier cosa y especificar en dónde usted quisiera tomar mediciones RFI™.

### ¿Qué Tipo de Frecuencias Monitorea el Sistema RFI™?

La mecánica de la bioenergía implica teorías intrincadas de electrofísica, más específicamente física de los campos de torsión. Mientras que el examen de los campos dinámicos de torsión no es rentable para el consumidor medio, afortunadamente las bioenergías producen frecuencias de ondas

EM residuales que se extienden en el rango de los MHz (entre otras), con longitudes de onda típicamente más pequeñas que las ondas de radio y TV. El **RFI™** mide estas frecuencias EM, las cuales mediante fórmulas industriales secretas son convertidas a los colores dentro del espectro visible, permitiéndole al **RFI™** crear imágenes de cuerpo entero del Aura y del Cerebro e imágenes del campo energético de cualquier cosa.

### ¿Cómo Podría Determinar la Forma y el Contorno del Aura Utilizando el RFI™?

El **RFI™** no le dará ninguna indicación de la forma de las Auras, más allá del conocimiento general de que el Nivel de Salud existe entre las 0 y las 4 pulgadas del cuerpo y que el Nivel Psicológico existe entre las 4 y las 18 pulgadas. Para determinar la forma y el contorno, nosotros recomendamos que usted utilice la [Fotografía de Policontraste por Interferencia \(PIP\)](#). De todas formas advierta un punto crucial - en teoría no hay límites o restricciones en el Aura. Todas las ondas EM viajan infinitamente en teoría. El Aura es en realidad sólo aquellas ondas EM emitidas continuamente en un área local alrededor del cuerpo. ¿Ha escuchado alguna vez el principio esotérico que dice que "todas las cosas están conectadas y son Una"? Las Auras de todas las cosas interactúan y se conectan. En el sentido metafísico más auténtico, no existe forma o contorno del Aura, aunque en un sentido práctico, la forma y el contorno pueden ser determinados - relativamente hablando - si nos disponemos a encontrar el límite de un cierto nivel de fuerza del campo; esto puede hacerse utilizando un [medidor de fuerza del campo](#) y con la ayuda del PIP.

### ¿Los Campos Magnéticos Afectan las Lecturas RFI™?

Las ondas electromagnéticas están formadas por componentes eléctricos y magnéticos. Cuando hablamos de campos eléctricos o magnéticos localizados, estamos hablando de un solo elemento de un campo dual. Las ondas o los campos magnéticos, por sí mismos, no afectarán las lecturas del **RFI™**, aunque el componente magnético de las ondas o campos EM pueden afectar el Aura de la persona que usted está midiendo. Si las ondas o los campos magnéticos se juntan con los campos eléctricos, como en el caso de los campos EM localizados, la potencia del campo eléctrico - junto con la frecuencia de las ondas EM dentro del campo - son las consideraciones más importantes para determinar si el contador de frecuencia detectará las ondas EM. Así pues, el componente magnético del campo de las ondas o los campos EM no influencia directamente las mediciones del **RFI™**. Sin embargo, con los campos EM localizados en general, es más fuerte el componente magnético del campo, cuanto más fuerte es el componente eléctrico del campo, así que como resultado usted debe poder detectar las ondas o los campos EM que tienen componentes magnéticos fuertes asociados a ellos. Si, por otra parte, las ondas EM no están localizadas en un sitio sino que por el contrario se originan en una fuente más o menos distante, los componentes magnético y eléctrico del campo se pueden "desacoplar" uno del otro; en este caso, un campo magnético potente tendrá un campo eléctrico débil asociado a él, y usted no podrá detectar la onda con el contador de frecuencia. El lector interesado deberá referirse a los textos avanzados en electromagnetismo para una información adicional.

### ¿Las Fuentes de Ondas EM de Alta Potencia, Como las Frecuencias de Radio, Podrían Afectar el Funcionamiento de la Antena RFI™?

Detalles completos sobre este tema pueden ser encontrados en la Sección 5.0 del Manual Técnico del **RFI™**, el cual recibe todo Licenciario del sistema **RFI™**. La interferencia puede ser encontrada mediante una de dos maneras: 1) usando el filtro del contador de frecuencia y observando lecturas de la frecuencia diferentes a cero, y 2) observando una respuesta en el gráfico de barras de la fuerza de la señal. Nosotros recomendamos apagar los aparatos y dispositivos eléctricos durante las

lecturas (aunque tales ondas generalmente no interferirán con las lecturas). Las emisiones de la computadora generalmente tampoco interferirán con las mediciones. Si se encuentra tal interferencia, entonces usted debe comprobar si está funcionando algún dispositivo de alta energía (es decir, microondas, teléfonos celulares, etc.) y apagarlo. Si no puede identificar y eliminar la fuente de interferencia, usted necesitará reposicionarse en un área donde el filtro y el gráfico de barras de la fuerza de la señal no detecte interferencia, o en algunos casos puede querer construir un protector simple o un filtro para la antena. Si usted continúa experimentando problemas, el personal de ITEM se encuentra disponible para asistirlo. La mayoría de los investigadores nunca tienen problemas en este sentido.

### **Algunos de los Libros que He Leído Sugieren que Puede Haber una Relación entre el Grado de Espiritualidad de una Persona y los MHz que Emite. ¿ITEM Está de Acuerdo con esta Afirmación?**

En términos generales, estamos de acuerdo con los libros en este asunto. Pero no discutimos esta idea demasiado profundamente en nuestros materiales porque no tenemos suficientes pruebas científicas de esta teoría. Por ejemplo, hemos notado que cuanto más alta es la frecuencia para algunos colores como el verde, más alto es el grado de, por ejemplo, amor. Pero para otros colores, como el violeta, cuanto más bajas son las frecuencias más "tranquila" o "en paz" está la persona, o así parece según nuestros datos preliminares. Como intentamos explicar en nuestros materiales, no tenemos todas las respuestas y animamos a los usuarios del **RFI™** a que nos den información de sus investigaciones de modo de poder evaluar la información a la luz de nuestros resultados y por consiguiente poner al día nuestros materiales. Si usted descubre algo interesante, el compartir esa información sería inestimable para nosotros.

### **Soy Acupunturista y Quisiera Saber si el RFI™ Puede Detectar el "Color" de los Puntos de Acupuntura y si Alguien Tuvo Algún Éxito Cambiando su Color**

El sistema **RFI™** viene actualmente con un contador de frecuencia, y una antena que conecta con el contador por un conector de tipo "BNC". Simplemente compramos un adaptador de BNC en una tienda local de electrónica, y conectamos un cable al adaptador de BNC que luego fue unido a un par de electrodos (almohadillas adhesivas como las de electroestimulación) o a pequeños sensores (como los utilizados para diagnóstico en electrónica). Nos exaltó mucho encontrar que los electrodos y los sensores, cuando tocaban directamente un punto de acupresión específico o los puntos de los meridianos, transmitían exactamente la señal bioenergética al contador de frecuencia. El resultado fue que el programa de computación del **RFI™** identificaba exactamente colores bioenergéticos específicos. Precisamente como con el Aura, nuestros experimentos con el **RFI™** demostraron cambios inmediatos en el color de la bioenergía de los puntos de acupuntura después de aplicar ciertas técnicas de la terapia.

### **¿Puede el RFI Detectar la Cantidad y la Calidad del Campo Energético?**

El sistema **RFI™** definitivamente detecta la "calidad" del campo energético revelando el color objetivo del espectro óptico de las vibraciones del campo bioenergético, y traduce esos números a interpretaciones específicas Psicológicas y de Salud. El sistema **RFI™** no detecta "cantidad", porque la cantidad de un campo bioenergético es medida por su voltaje por la potencia de su campo eléctrico. El **RFI™** utiliza un contador de frecuencia, que tiene un circuito diferente al de un medidor de potencia del campo ambiental. Esperamos pronto poder brindar a nuestros usuarios del **RFI™** un sistema dual de medición que pueda detectar simultáneamente la potencia de la frecuencia y del campo eléctrico, pero primero necesitamos realizar más investigaciones sobre lo que indican los

diversos niveles de la potencia del campo en el contexto de la frecuencia y del color. Mientras tanto, ITEM ofrece un [medidor de fuerza del campo](#) que usted puede utilizar para cuantificar los campos energéticos.

**Estoy Utilizando una Gráfica Especial que Clasifica los 365 Puntos de Acupuntura por el Color. Esta Gráfica Nace de la Investigación de Dos Físicos que Utilizaron un Péndulo para Detectar el Campo Energético. Ellos lo Dispusieron sobre una Gráfica de Acupuntura y se Supone que Representa la Vibración de la "Salud-Normal". ¿De Qué Manera se Relaciona el RFI™ con esto?**

Hay muchos sistemas y concepciones de análisis metafísico de los Chakras y puntos de acupuntura que confían en colores de referencia para juzgar si la condición de una persona es "saludable." La mayoría de estos conceptos se basan en exploraciones experimentales de los campos bioenergéticos de mucha gente, e intentan identificar qué colores se encuentran comúnmente en los sujetos "sanos".

Es muy importante observar, sin embargo, que los colores de referencia no pueden ser técnicamente suficientes como base para evaluar la condición de "salud" de una persona individual. Tanto la salud física como la psicológica son esencialmente una función de la adaptación de una persona a su ambiente. Si una persona vive en un ambiente agresivo, por ejemplo, un campo bioenergético que muestre "apertura" de los canales (es decir, alta receptividad e interacción con los bioenergías de la gente) sería "malsano," mientras que si la persona viviera en un ambiente amoroso y comprensivo, la misma configuración bioenergética sería "saludable."

Por lo tanto, en vez de usar gráficas de color de referencia con colores por "defecto" considerados para indicar "salud", ITEM se centra en la evaluación técnica objetiva de la "función" de cada color bioenergético. Es decir no intentamos juzgar si cada color es "bueno" o "malo," sino utilizar simplemente una identificación objetiva de lo que hace ese color de la bioenergía, como función. Entonces, usando esa información técnica, podemos determinar si es saludable o no en el contexto de un análisis holístico comprensivo para cada persona individual.

Éste es el principio detrás del sistema RFI™ de ITEM, en el cual un programa de computación utiliza nuestros años de investigación para identificar los colores, y generar automáticamente los informes que analizan los colores en el contexto de los niveles de Salud y Psicológico del Aura. Este es un tema importante acerca del cual deben pensar todos los científicos al intentar interpretar sus conclusiones sobre los colores de la bioenergía en cualquier parte específica del cuerpo o del campo bioenergético.

**¿Qué Tipo de Mediciones Son Posibles Con el RFI™ en el Campo de los Materiales? Tengo Entendido que la Señal que Puede Obtenerse de los Materiales está en Relación con la Valencia de los Electrones. ¿Es Esto Cierto?**

Es absolutamente cierto que la materia física (es decir, los objetos materiales) puede contener grandes cantidades de información, retenidas en los patrones y movimientos de sus electrones de valencia. La práctica de los psíquicos bien entrenados "que leen" tales patrones de energía para recolectar información es conocida tradicionalmente como "psicometría."

El RFI™ fue diseñado específicamente para poder leer tanta información de los objetos materiales como nos sea posible, pero sin tener que confiar en la habilidad o la capacidad humana. Sorprendentemente, la información que el RFI™ proporcionó de varios objetos durante los

experimentos iniciales confirmó las "lecturas" de los psíquicos que usaron psicometría en los mismos objetos, incluso excediendo la información que los psíquicos podrían dar, tanto en alcance como en detalle. El análisis del electrocampo proporcionado por el sistema **RFI™** permite que detectemos y que registremos información específica sobre la historia de un objeto, revelando 3 diferentes perspectivas: (1) el ambiente donde el objeto fue localizado o almacenado, y las energías metafísicas y mentales predominantes que describen el propósito o la función del lugar o del ambiente donde el objeto fue encontrado, (2) el perfil psicológico de un dueño anterior del objeto, y (3) las características bioenergéticas inherentes del objeto en sí mismo, por ejemplo si puede curar, o qué efecto puede tener en la salud o en la psicología humana.

Debido a los resultados excepcionales que el **RFI™** nos dio constantemente con los objetos durante nuestra investigación exploratoria inicial, nosotros hemos venido confiando en él como una herramienta sólida y científica en exploraciones arqueológicas, así como en evaluaciones de sitios de hogares y de casas para analizar fenómenos paranormales. El **RFI™** también ha demostrado ser una herramienta excepcional para la fitoterapia, identificando objetivamente tanto las características curativas como los efectos de tipo metafísico (emocional/psicológico) de las hierbas.

### ¿Cuáles son Sus Sugerencias para Utilizar el RFI™ para Monitorear Condiciones de Salud?

Aquí están los pasos que usted puede llevar a cabo para monitorear las condiciones de salud en un período de tiempo usando los principios bioenergéticos del **RFI™**. Recuerde, el **RFI™** no es un sustituto de la consulta y el diagnóstico médico, es apenas una herramienta suplementaria de análisis (ITEM no hace ninguna afirmación médica en absoluto).

Si usted está analizando a un individuo con una condición médica conocida:

- Coloque la antena en la Aura de la Salud (a 4 pulgadas del cuerpo) en el lugar aproximado en donde está el problema de salud. Por ejemplo, si el sujeto tiene una condición conocida en el hígado, coloque la antena (específicamente el nodo negro de la antena) cerca del lado derecho del abdomen inferior (estómago). Cerciórese de evitar los puntos Chakra que están directamente debajo de la línea central anterior (frente) del cuerpo si usted está midiendo órganos internos cercanos al frente del cuerpo. Mida la frecuencia de esta área, y registre este número y su color correspondiente para su análisis posterior en el programa de software. Ésta es su medida de base. El **RFI™** indicará que puede haber un problema de salud si el color del campo en esta región es rojo o posiblemente gris/negro; si no son estos colores, entonces probablemente están teniendo lugar actualmente ciertos procesos fisiológicos curativos en el área afectada.
- Después de que el sujeto recibe tratamiento, realice otra medición de la frecuencia del área afectada. Usted debe buscar dos cosas cuando toma mediciones después de una medición de base: 1) si las lecturas consecutivas son más altas que las anteriores, el área afectada puede estar mejorando en salud, y 2) si el color de la región cambia de rojo o de naranja a otros colores, el área puede estar mejorando en salud. Por ejemplo: un médico diagnostica a un hombre de una enfermedad cardíaca. Usted toma una medida de la frecuencia de base en el corazón de 120 MHz, correspondiendo al color Naranja. El hombre se somete a cirugía, y cuando se recupera se le realiza otra medición, y este vez es de 145 MHz, correspondiendo al color Verde. Esta medida es significativa porque la frecuencia ha aumentado, lo cual puede indicar una mejoría de la salud en esta área. También, el color ha cambiado al verde, lo cual indica que puede haber un incremento de la circulación en esa área.

Si usted está analizando a un individuo con una condición médica desconocida o realizando un monitoreo general de salud:

- Haga una exploración completa del Aura del Nivel de Salud y registre las medidas y los colores de la frecuencia. Utilice el mismo procedimiento que con el monitoreo de una condición conocida en un período de tiempo. Por ejemplo, si usted ve disminuciones de frecuencias sobre varias lecturas consecutivas (sobre algunas semanas por lo menos) en una región particular de la salud, el sujeto puede experimentar una enfermedad en esa área. También, es una señal de peligro potencial si usted identifica rojo o posiblemente gris/negro en cualquier parte del Aura del Nivel de Salud. Si usted identifica rojo o gris/negro, espere por lo menos otro día para tomar otra medida en esa región. Si todavía encuentra este color, entonces usted puede sugerirle al sujeto que realice una consulta médica, independientemente de los síntomas. Puesto que el **RFI™** trabaja sobre principios bioenergéticos, puede detectar problemas de salud potenciales incluso antes de que se conviertan en síntomas.

### **He Estado Practicando Psicometría y Necesito una Descripción Más Detallada de los Colores y del Significado que se Desprende del Objeto Estudiado. ¿Usted Tiene una Explicación Más Detallada en Esta Área en Particular?**

La práctica de psicometría implica la "vibración empática" - es decir, el establecimiento de una energía "canal" o puente entre las frecuencias del objeto y las frecuencias del cerebro. En otras palabras, su cerebro generalmente está entrenado para "reducir" sus frecuencias de modo que pueda entrar en resonancia con las frecuencias del objeto. Una buena descripción de cómo se hace esto se explica en la [Serie de Desarrollo Profesional en Medicina Energética](#) de ITEM. Los psicometristas entrenados pueden, mediante la vibración empática, discernir el origen y los acontecimientos significativos en la historia del objeto, pues cada persona que entra en contacto con él deja una huella residual de energía que las personas especialmente entrenadas pueden leer. Ésta es una habilidad que debe ser desarrollada - como visualizar el campo del Aura. Sin embargo, el **RFI™** puede ser de algún uso para los psicometristas - determinando las frecuencias predominantes que rodean el objeto, e ingresando esa frecuencia en la función de Análisis de Punto/Objeto del software (utilizando el Nivel Psicológico), usted puede observar las energías predominantes impresas en el objeto. Por ejemplo, si el campo del objeto es "rojo," el psicometrista tendría una idea básica de que este objeto fue altamente deseado por su valor material o que su dueño era una persona materialista.

### **El Ruido de Fondo en Nuestra Casa Fluctúa Alrededor de los 40-50 MHz, y las Frecuencias de Nuestras Auras están en el Mismo Rango General. Los Valores del Aura Parecen Desviarse Sistemáticamente de los Valores del Ruido de Fondo. ¿Por Qué Algunas Personas Tienen Valores Relativamente Bajos Como Nosotros y Otras Tienen Valores Mucho Más Altos (en Centenares de MHZ)?**

Fundamentalmente, las bioenergías ambientales en su entorno (radiación natural de fondo) pueden desempeñar un papel importante en las frecuencias expresadas en su propia Aura. Si las bioenergías ambientales están en el rango de los 300 - 400 MHz, por ejemplo, sus propias bioenergías pueden estar típicamente en este rango o un poco más arriba. Hay de hecho una pregunta sobre las bases de la causa y el efecto para las bioenergías ambientales - por un lado, si usted y el resto de los habitantes de la casa tienen campos de energía fuertes (es decir, si usted es de voluntad fuerte por naturaleza, carismático, de mucha energía, etc.), puede afectar las bioenergías ambientales circundantes de su hogar. Por otra parte si usted está deprimido, tiene la

autoestima baja, etc., usted es más receptivo a las influencias de su ambiente y las bioenergías ambientales pueden afectar su campo bioenergético. Hay otras consideraciones también: 1) si usted es muy receptivo a los campos de energía de su ambiente, puede encontrar que su campo bioenergético cambiará de un ambiente a otro (por ejemplo su Chakra Coronario puede ser de 60 MHz en su casa y de 200 MHz en su trabajo); 2) la presencia o la ausencia de otras bioenergías, tales como plantas, pueden aumentar las frecuencias en un cuarto - también, la posición de las plantas e incluso de objetos inanimados como los muebles pueden cambiar los patrones de frecuencia del cuarto; 3) hay una posibilidad de que las bioenergías de sus manos proyecten energía que la antena este tomando realmente. En otras palabras, usted puede estar leyendo sus propias frecuencias del nivel externo del Aura cuando usted está procurando medir el espacio aéreo ambiental de su hogar. Una buena manera de probar esto es tener puestos los guantes 100% de algodón, esperar varios minutos para que el algodón comience a absorber el campo bioenergético de sus manos (lo que causa la retracción del mismo hacia el cuerpo), luego efectúe sus mediciones. Si las frecuencias parecen ser diferentes a las de antes, usted podría concluir que previamente estaba midiendo accidentalmente su propio campo de energía. También, recuerde "limpiar" la antena con frecuencia al tomar medidas.

### **¿Ofrece Usted un Accesorio para el Contador de Frecuencia RFI™ Que Nos Permitiera Conectarlo Directamente a la Computadora?**

ITEM ha desarrollado exitosamente un prototipo de contador de frecuencia **RFI™** que se conecta directamente a la computadora de escritorio o portátil a través de un cable USB, proporcionando mediciones en tiempo real que se actualizan automáticamente en el software a medida que usted realiza las mediciones. Si usted desea obtener el **RFI™** con la conexión USB, puede simplemente agregarlo a su carro de compras al colocar su orden.

### **He Medido Frecuencias de 80 a 110 MHz en la Mayoría de los Cuartos de Mi Hogar, Pero He Descubierto un Área Muy Pequeña en Donde la Frecuencia Salta a 650 - 750 MHz. ¿Qué Significa Esto?**

Podría significar muchas cosas diferentes. Por ejemplo, cuando nosotros hemos realizado investigaciones paranormales, hemos notado un "salto" significativo en las frecuencias ambientales al encontrar un "portal" de entrada o salida de entidades metafísicas de nuestro "plano" o "dimensión." Asimismo, si usted está familiarizado con las pirámides y las energías geométricas, sabrá que hay un "punto focal" de altísima energía en relación con las áreas circundantes - quizás algo en el cuarto está actuando como generador de energía en este sentido. Hay un sin fin de posibilidades, y podemos ayudarle con las interpretaciones de lo que usted encuentre, pero en última instancia aprenderá a evaluar estas situaciones y sacará sus propias conclusiones a través de la experiencia (como nosotros). Recuerde, fundamentalmente, que cada número que usted lea en el contador es un número "correcto". Si los números "saltan" frecuentemente, esto sólo significa que hay oscilaciones de alta energía "dinámica" o "inestable", y que diversas ondas EM se están superponiendo en el mismo espacio.

### **Estoy Interesado en las Frecuencias del Rango Ultravioleta del Aura; ¿Cómo Puede el RFI™ Proporcionarme Este Tipo de Monitoreo?**

Usted puede comprar el equipo que le permitirá leer longitudes de onda en el rango visible ultravioleta (UV), pero éstos son costosos y no son prácticos a menos que usted disponga de un gran presupuesto. Si está interesado en obtener lecturas UV equivalentes del contador de frecuencia del **RFI™**, todo lo que necesita hacer es extrapolar las lecturas del **RFI™** hasta este rango mediante

los principios de los armónicos y, teóricamente, usted podría conseguir resultados válidos del espectro UV.

### **¿Hay una Posición Ideal en la que Debe Encontrarse el Cliente para Realizar las Lecturas - Parado, Sentado, o Acostado?**

No recomendamos que los sujetos se acuesten durante las mediciones, porque se hace hincapié en que la recolección de los datos es del frente y de los costados del cuerpo; al acostarse, es más difícil colocar la antena correctamente para obtener datos de los lados del cuerpo que cuando el sujeto está parado o sentado en un banco. Usted siempre debería mantener la antena situada en forma perpendicular al cuerpo y paralela al piso, con el "clip" de la antena en el punto medio aproximado de la región de interés. Cambiar la orientación de la antena de perpendicular a paralela al cuerpo definitivamente introducirá una mayor área del Aura con la cual la antena deberá interactuar, y de esta manera influenciará sus frecuencias medidas.

### **¿Tiene Usted Alguna Base de Datos de Lecturas a la Cual Yo Podría Acceder para Realizar una Comparación y Poder Obtener Alguna Idea Sobre lo que Usted u Otras Personas Han Encontrado?**

Hemos estado rastreando la investigación de nuestra red global de investigadores **RFI™** por varios años. Los resultados generalmente no son almacenados en una base de datos electrónica, sino más bien como "archivos de casos". Si usted está interesado en una línea particular de investigación, podemos ponerlo en contacto con otros investigadores del mundo con intereses similares.

### **¿Cómo Puedo Utilizar el RFI™ para Investigar Muestras de Sangre?**

Usted puede colocar muestras de sangre en un plato de petri pequeño (como los utilizados para cultivar bacterias o células), cerciorándose, por supuesto, de que no haya interferencia en el área (utilizando el gráfico de barras de la fuerza de la señal y el filtro para chequearlo). Usted puede incluso querer considerar el colocar la muestra bajo cierta clase de cristal o dispositivo metálico de protección (dejando un espacio para el ingreso de la antena), lo cual ayudará a reflejar algunas frecuencias extrañas dentro del cuarto. Utilice la longitud más corta de la antena. Coloque el plato de petri que contiene la muestra en una superficie plana y limpia, y ponga el extremo de la antena tan cerca de la muestra como pueda sin entrar en contacto con ella, sosteniendo el contador y la antena paralelos a la superficie plana. Si hay otras personas en el cuarto, deberían estar paradas por lo menos a 6 pies de distancia de la muestra cuando usted realiza la medición, para asegurarse de que la antena no tome sus campos. También recomendaríamos el uso de los guantes 100% de algodón que ayudarán a absorber algunas de las energías que irradian de su mano. Utilizando el tercer ajuste de la velocidad, lleve el extremo de la antena al lado de la muestra y déjelo cerca de 15 segundos o hasta ver que las lecturas se "equilibren" o se estabilicen. Si las lecturas parecen saltar frecuentemente, esto es posiblemente un indicador de una muestra de sangre "sana", pues la sangre está irradiando mucha información. Si las lecturas no se estabilizan, entonces presione el botón de Pausa después de la tercera lectura y utilice esta frecuencia ingresándola directamente en la función de "Análisis de Punto/Objeto" del software (Análisis del Nivel de Salud) para examinar la interpretación. Cerciórese de registrar la frecuencia, para compararla con otras muestras. En general, es justo decir que frecuencias más altas indican generalmente una muestra "más sana" porque hay un índice más alto del intercambio de energoinformación entre la muestra y el ambiente (es decir, las células y los líquidos de la sangre intercambian oxígeno y nutrientes a una mayor velocidad). Este procedimiento se puede utilizar para otras muestras biológicas también.

## Su Sistema RFI™ Incluye

1. Las 270 páginas comprensivas del manual técnico del **Campo de Resonancia por Imágenes: Manual Técnico para Aplicaciones Científicas y Clínicas**, el cual contiene instrucciones detalladas de cómo utilizar su sistema de **Campo de Resonancia por Imágenes™** para producir imágenes a todo color e interpretaciones de los campos energéticos de humanos, animales, plantas y de prácticamente cualquier cosa. El manual completo está disponible en formato electrónico en el CD del software, y puede ordenarse una versión abreviada en formato impreso por un costo extra. ITEM ha puesto el [Manual Técnico disponible en línea](#) para aquellos que deseen revisarlo (formato PDF).



2. La **Versión 3.2 del Software RFI™ para Windows y Mac**, que incluye:

- El Aura por Imágenes del Cuerpo Humano Completo, el cual imprime imágenes a todo color e interpretaciones detalladas del Nivel Psicológico, el Nivel de Salud, y los Chakras de sus clientes. [Haga Clic](#) aquí para ver un ejemplo del Informe de Interpretación de la Imagen del Aura y del Cerebro realizado por el RFI™.

- **Mapeo Cerebral**, con imágenes a todo color del cerebro basadas en los principios de la neurofisiología, y detalladas interpretaciones de las bioenergías del lado derecho del cerebro, del lado izquierdo, y las bioenergías cerebrales integradas.



- **Sistema de Clasificación**, el cual le permite guardar y recuperar los archivos de datos de los clientes. Esto le da la libertad de reimprimir las imágenes e interpretaciones de los clientes en un tiempo posterior, y la habilidad de documentar científicamente estudios clínicos de la efectividad de terapias experimentales o de tratamientos médicos.

- **Análisis de Punto / Objeto**, el cual le permite identificar los colores asociados con cualquier campo energético o cualquier punto individual dentro del campo bioenergético humano, y proporciona interpretaciones Psicológicas, de Salud, Hierbas/Botánica y Ondas Cerebrales.

- **Creación de Plantillas Personalizadas**, lo cual le permite importar sus propias fotografías (incluyendo fotografías de sus clientes) y especificar en dónde desea tomar las mediciones **RFI™**; la plantilla personalizada puede imprimirse, interpretarse, y guardarse de igual forma que la plantilla estándar del cuerpo humano.

- **Generación Automática de Reportes de Interpretación**, que consiste en un sistema de interpretación básico y avanzado de frecuencia-color, que incluye "puntuaciones" de la estabilidad mental, física y energética, dependiendo del nivel de detalle que usted desee. Los sistemas de



interpretación Personalizada también pueden ser desarrollados para sus plantillas personalizadas

- **Lenguajes Múltiples**, que incluye en este momento Inglés, Español, Alemán y Rumano; otros idiomas pueden ser agregados fácilmente al software en cualquier momento.

El Software RFI™ requiere de Windows 98 o superior o Mac OS X 10 o superior, 128 MB RAM, un procesador de 500 MHz, una unidad de CD-ROM, 30 Megabytes de espacio en disco duro, y una impresora color.

3. Un **Contador de Frecuencia Digital** de mano RFI™, producido por un fabricante independiente de equipamiento científico estándar. Nosotros probamos y seleccionamos varios equipos de diferentes fabricantes y escogimos aquel que resultó el mejor para satisfacer el proceso RFI™, y el cual brindó los mejores resultados con la máxima flexibilidad y facilidad de uso. La antena provista ha sido calibrada para el uso con el RFI™.

4. **Chaqueta de Laboratorio 100% de Algodón** la cual ITEM recomienda que usted lleve puesta durante las sesiones con el RFI™ para reducir la influencia que su propia Aura puede tener sobre el Aura de sus clientes y en sus mediciones. La chaqueta de laboratorio viene en cuatro tamaños: Pequeño, Mediano, Grande y Extra Grande. Por favor, tenga en cuenta que el algodón puede encogerse, de modo que usted puede querer ordenar una chaqueta que sea de un tamaño mayor que el que usted normalmente usa. La siguiente gráfica proporciona los tamaños:

Tamaño	Talle del Pecho (pulgadas)	Longitud (pulgadas)
Pequeño	46	37
Mediano	49	38
Grande	54	39
Extra Grande	57	39

5. **Licencia de Por Vida** para utilizar esta exclusiva tecnología, y todos los materiales registrados incluyendo el programa de software, interpretaciones, gráficos por imágenes, y el Manual Técnico. Su Licencia es reconocida por un Certificado preparado especialmente para usted. Esto le permite instalar el software en una computadora de escritorio o portátil.

6. **Soporte Técnico de Por Vida.** Con mucho gusto responderemos cualquier pregunta para asistirlo con el uso del RFI™ en su práctica del cuidado de la salud o en la investigación científica de laboratorio. Nosotros procesamos regularmente todas la preguntas de nuestros Investigadores Científicos Licenciados, llevamos más lejos la investigación para desarrollar las mejores respuestas, y enviamos por correo los informes de los resultados y conclusiones a TODOS los usuarios licenciados del RFI™.

7. **Acceso al Sitio Web para los Investigadores RFI™ Protegido por Contraseña**, el cual le proporciona actualizaciones para el software, actualizaciones para el Manual Técnico, y otros materiales gratuitos.

En el carro de compras, usted tiene la opción de incluir los siguientes accesorios con su sistema RFI™: [Protecting Your Rights in Alternative Healthcare Manual](#), un segundo Contador de Frecuencia Digital, Soporte Técnico Prioritario por 1 año (que incluye más de 3 horas de soporte

telefónico), la [Serie de Desarrollo Profesional en Medicina Energética](#), Tamaño de Chaqueta de Laboratorio (gratis), el idioma de su Manual Técnico (en este momento disponible en Inglés o Español), y puede elegir un CD o la descarga del software RFI™. Por favor, escoja una opción para cada accesorio cuando haga su pedido.

---

## Opciones de Pago y Envío de ITEM

**ITEM ofrece muchas formas para ordenar y pagar sus productos:**

### ***Opción de Pago 1***

Utilice su tarjeta Visa, Mastercard o American Express para comprar sus productos a través del **sistema seguro de pagos en línea de ITEM** haciendo clic en cualquiera de los botones "**Agregar al Carro**". ITEM utiliza lo último en tecnología de seguridad en Internet para garantizar que su transacción sea sólida y segura. Dé un clic sobre los cerrojos dorados de la derecha para aprender más acerca del sistema seguro del carro de compras de ITEM. El carro de compras en línea es la opción preferida de ITEM para recibir y procesar órdenes. Usted también puede completar su orden a través de la cuenta de ITEM con PayPal.

---

### ***Opción de Pago 2***

**Realice una transferencia directa de fondos** desde su cuenta a la cuenta de ITEM. Para determinar la cantidad total de su pedido, por favor contacte con ITEM para solicitar una factura o utilice el carro de compras en línea (pero no complete la transacción). Por favor agregue \$20 al precio total por las tarifas de procesamiento del banco. Solicite a su banco que transfiera los fondos correspondientes **en dólares estadounidenses** para que sean acreditados en la cuenta de ITEM. Los detalles de la cuenta de ITEM están disponibles cuando se soliciten.

---

### ***Opción de Pago 3***

**Llame a ITEM al 1-888-304-ITEM** (sin costo en EEUU), y podrá: 1) Hablar en vivo con un representante y especificar el producto que usted quiere ordenar y suministrar los datos de su tarjeta de crédito, 2) Dejar un mensaje en el servicio internacional de mensajes de voz de ITEM (si un representante en vivo no está disponible), especificando los productos deseados, sus datos postales, número telefónico, dirección de correo electrónico, el método de envío preferido y la información de su tarjeta de crédito, o 3) Envíe por fax su pedido y la información de su tarjeta de crédito al servicio de respuesta por fax automatizada de ITEM cuando lo solicite el menú. ITEM calculará el precio total de sus productos, incluyendo los gastos de envío y embarque para el método de envío preferido que usted especifique, y le confirmará por correo electrónico o telefónicamente su pedido antes de completar la transacción (excepto en aquellos casos donde el representante de ITEM pueda suministrarle esta información por teléfono). Por favor asegúrese de indicar su dirección de correo electrónico y su número de teléfono para que lo podamos contactar.

---

## **Opción de Pago 4**

**Envíe su pedido por correo** a a la oficina de ITEM en los EEUU: ITEM, Departamento de Procesamiento de Pedidos, 605 Ridge Road, Lewisberry, PA 17339, EEUU. Haga clic aquí para acceder al [Formulario de Pedido por Correo](#). Asegúrese de incluir su dirección de correo electrónico, número telefónico, dirección postal y método preferido de envío (Priority, Express, etc.). Nosotros preferimos que usted envíe la información de su tarjeta de crédito, pero usted también puede enviar un giro postal, cheque personal o comercial o un giro bancario internacional en dólares estadounidenses. Usted también puede enviar fondos a través de [Western Union](#) Preferimos que no envíe dinero en efectivo. Si usted envía un giro postal, cheque o giro bancario, por favor asegúrese de incluir la cantidad total por sus productos, incluyendo los costos de envío y manejo. Estos montos están disponibles en el [Formulario de Pedido por Correo](#).

**Nota:** Si usted reside en un país de **habla hispana** o desea comunicarse en español, puede contactarse con el **Director de ITEM Hispano** ([item-hispano@medenergetica.com](mailto:item-hispano@medenergetica.com)), el Prof. Pablo Simeone, encargado de todas las operaciones y el asesoramiento sobre productos, formas de pago y todo lo referente al sitio de ITEM en idioma español

---

## **Envío**

El sistema del carro de compras en línea de ITEM utiliza cotizaciones en tiempo real del Servicio de Entrega Postal Estadounidense y nosotros enviamos exclusivamente a través del Servicio de Entrega Postal Estadounidense a menos que usted nos notifique de otra manera. Generalmente hacemos dos a tres viajes a la oficina de correos por semana. Por favor concédanos hasta tres días hábiles para procesar y empaquetar su pedido para el envío (sin embargo, en la mayoría de casos ITEM puede cumplir con su pedido en uno o dos días).

Si usted quisiera que ITEM le enviara sus productos utilizando un correo diferente del Servicio de Entrega Postal Estadounidense (por ejemplo., DHL, FedEx, etc.), debe notificárselo a ITEM al colocar su pedido. Usted no puede utilizar al sistema del carrito de compras en línea de ITEM para aquellos pedidos que serán enviados por un mensajero diferente del Servicio de Entrega Postal Estadounidense, ya que otros correos son más caros y el carrito de compras no tiene forma de calcular los costos. Usted nos debe dejar saber la opción personalizada escogida de envío y nosotros calcularemos el costo total de envío y manejo y lo añadiremos al costo de sus productos. Luego le notificaremos el costo total y esperaremos su mensaje de confirmación antes de cumplir con el pedido.